



15. Sonstige Planzeichen

15.13. Grenze des räumlichen Geltungsbereiches.
Geltungsbereich des Bebauungsplans "Bachmatt II" von 1993 mit entsprechenden Darstellungen bleibt unverändert bestehen

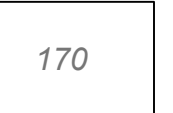
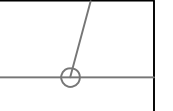

Plangrundlage:

-  vorhandenes Hauptgebäude
-  vorhandenes Nebengebäude
-  bestehende Böschung
-  Flurstücksnummer
-  Flurstücksgrenze

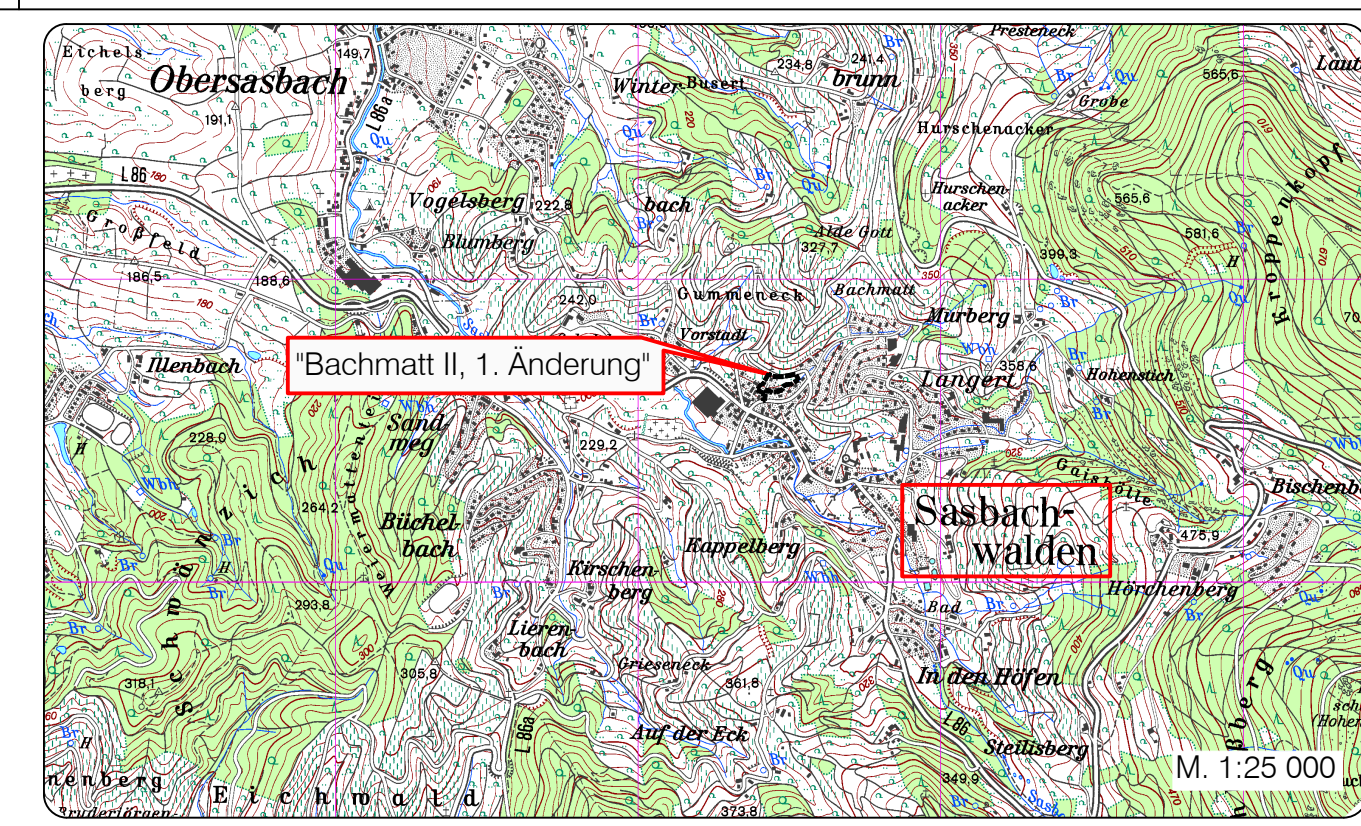

Stand: 25.05.2023
Fassung: Satzung

Anlage Nr. 1

Gemeinde 
SASBACHWALDEN
Ortenaukreis
Bebauungsplan
und örtliche Bauvorschriften
"Bachmatt II, 2. Änderung"
Zeichnerischer Teil

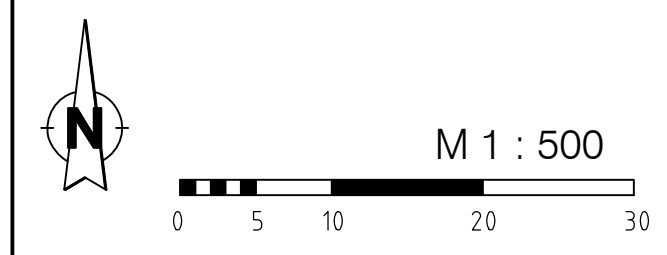

Es wird bestätigt, dass die Inhalte dieses Bebauungsplanes und der örtlichen Bauvorschriften zu diesem Bebauungsplan mit dem hierzu ergangenen Beschluss des Gemeinderats der Gemeinde Sasbachwalden vom _____ übereinstimmen

Verfahrensdaten:
Aufstellungsbeschluss: 29.03.2023
Entwurfsbilligung: 29.03.2023
Offenlage: 21.04.2023 - 22.05.2023
Satzungsbeschluss: 14.06.2023

Sasbachwalden,
.....
Sonja Schuchter
Bürgermeisterin

In Kraft getreten am:

Die verwendete Planunterlage mit Stand 2021 entspricht den Anforderungen des § 1 PlanZV

Der Bebauungsplan ist durch öffentliche Bekanntmachung gemäß § 10 Abs. 3 BauGB am _____ in Kraft getreten.

Sasbachwalden,
.....
Sonja Schuchter
Bürgermeisterin

Lagesystem:	GK <input checked="" type="checkbox"/> UTM <input type="checkbox"/>	Stand Kataster:	2022
Höhensystem (HST):	130 (DHHN12) <input checked="" type="checkbox"/> 160 (DHHN92) <input type="checkbox"/> 170 (DHHN2016) <input type="checkbox"/>	Stand Umlegung:	
Bestandvermessung:			
Projekt	2022/250	 <small>Ingenieurbüro für Teil- und Wasserbau Stadtplanung und Verkehrsanlagen</small>	
Bearbeiter	Roos		
Gez.	Schwab		
Datum			